Comune di Murlo

Provincia di Siena

P.S.C

Marzo 2010

Variante al Regolamento urbanistico

USI DEL SUOLO E MODALITA' DI INTERVENTO

Tav a1_bis- Casciano - scala 1:2.000

Progetto

Dott. Arch. Luciano Messina

Dott. Arch. Roberto Alessio

Consulente per gli aspetti natualistici e ambientali

Dott. Nat. Armando Gariboldi

Collaboratore

Dott. Arch. Francesco Sozzani

Il Sindaco

Dott. Antonio Loia

Il garante per l'informazione

Il Segretario

Dott. Rossano Mancusi

Il Responsabile Unico del Procedimento

Geom. Piero Moricciani

Tav. a1_bis - Casciano scala 1:2000

Legenda

- confine utoe
- ampliamento UTOE e/o umionformate
- SD... unità minime di intervento o modificata
- SD... unità minime di intervento di nuova previsione
- PA... piani attuativi vigenti
- PAf piani attuativi su aree PdF confermate
- PAr piani attuativi previsti e individuati dal R.U
- percorso ciclo-pedonale confermato
- percorso ciclo-pedonale di nuova previsione
- F zone destinate ad attrezzature ed impianti di interesse generale confermate
- F zone destinate ad attrezzature ed impianti di interesse generale di nuova previsione
- Va verde pubblico e impianti sportivi confermato
- Vr verde pubblico e impianti sportivi di nuova previsione
- Vp verde privato confermato
- Vp verde privato di nuova previsione
- Vs verde di rispetto stradale
- Vr verde arborato di rispetto
- strade

INTERVENTI SUL PATRIMONIO EDILIZIO ESISTENTE

- re aree da sottoporre a interventi di restauro
- cs1 aree da sottoporre ad interventi di conservazione tipo 1
- cs2 aree da sottoporre ad interventi di conservazione tipo 2
- rq0 aree da sottoporre ad interventi di riqualificazione tipo 0
- rq1 aree da sottoporre ad interventi di riqualificazione tipo 1
- rq2 aree da sottoporre ad interventi di riqualificazione tipo 2
- rq3 aree da sottoporre ad interventi di riqualificazione tipo 3

ZONE TERRITORIALI OMOGENEE

- A agglomerati urbani che riestono arattere storico e di particolare pregio ambientale e paesaggistico
- B zone edificate diverse dalle zone A
  - B0 zone B totalmente edificate
  - B1 zone B parzialmente edificate
- C zone destinate a nuovi complessi insediativi
- D zone destinate ad insediamenti industriali, artigianali e commerciali
- E zone destinate ad usi agricoli
- F zone destinate ad attrezzature ed impianti di interesse generale

DESTINAZIONI D'USO ESCLUSIVO
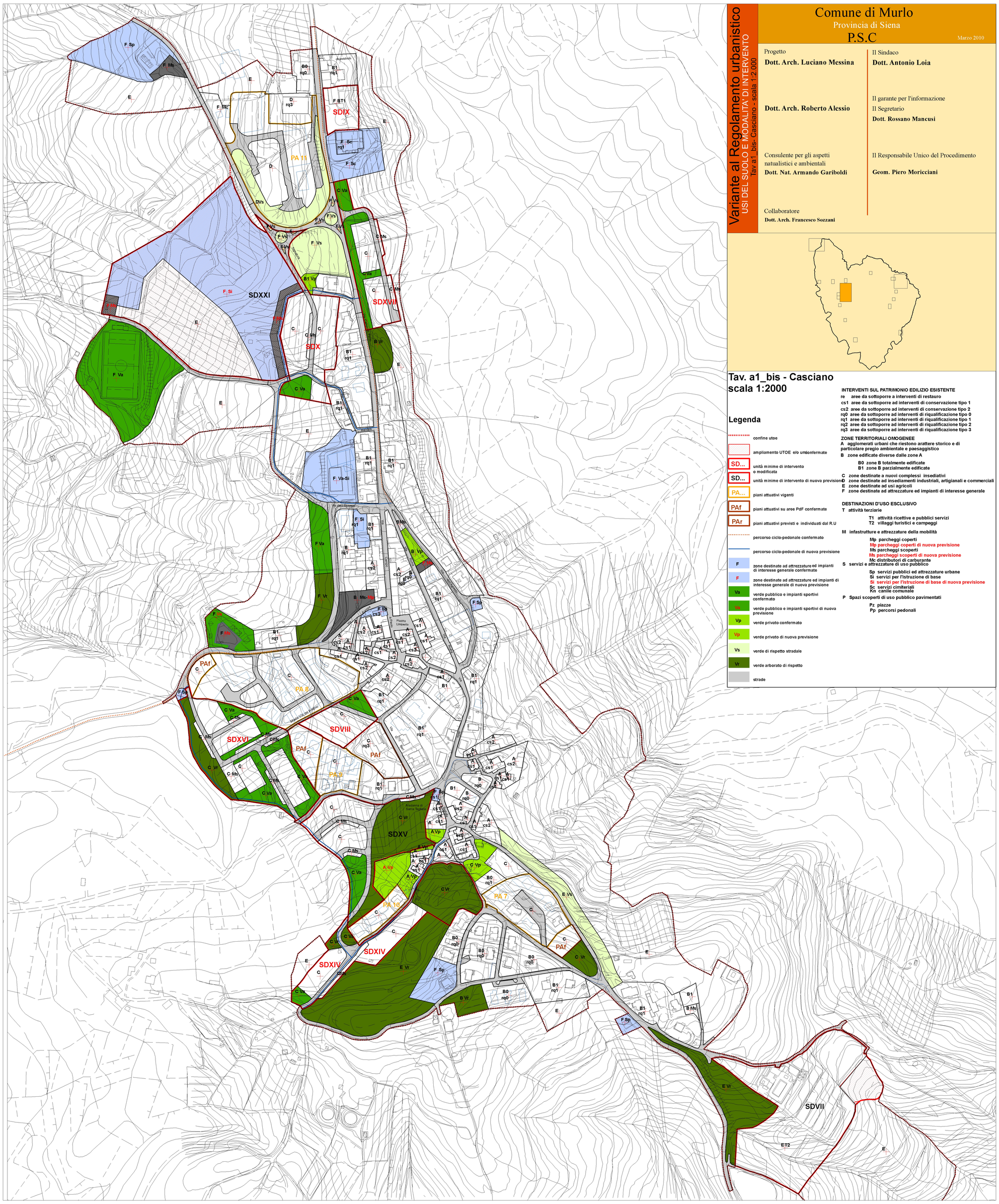
- T attività terziarie
  - T1 attività ricettive e pubblici servizi
  - T2 villaggi turistici e campeggi
- M infastrutture e attrezzature della mobilità
  - Mp parcheggi coperti
  - Mp parcheggi coperti di nuova previsione
  - Ms parcheggi scoperti
  - Ms parcheggi scoperti di nuova previsione
  - Mc distributori di carburante
- S servizi e attrezzature di uso pubblico
  - Sp servizi pubblici ed attrezzature urbane
  - Si servizi per l'istruzione di base
  - Si servizi per l'istruzione di base di nuova previsione
  - Sc servizi cimiteriali
  - Kn canile comunale
- P Spazi scoperti di uso pubblico pavimentati
  - Pz piazze
  - Pp percorsi pedonali